	Scheda tecnica attività formativa	MD03PQ16 REV. 00
	Corso di Aggiornamento per Addetti Primo Soccorso Ai sensi del DM 15.07.03 n.388 e DLgs 81/2008	Struttura Formativa Accreditata Decreto n. n. 896 - 10/10/2024

Titolo attività formativa

Corso di Aggiornamento Addetti Primo Soccorso ai sensi del DM 15.07.03 n.388 e DLgs 81/2008

Data e Orario

CORSO COMPLETO GRUPPO A:

Venerdì 12/06/2026 dalle 8:00 alle 14:00 (pratica)

CORSO COMPLETO GRUPPO BC:

Venerdì 12/06/2026 dalle 8:00 alle 12:00 (pratica)

Sede di svolgimento

Aula corsi Praugest Via Setificio, 23 Jesi (An)

Obiettivi

Aggiornamento per Addetti Primo Soccorso ai sensi DM 15.07.03 n.388 e DLgs 81/2008

Destinatari e requisiti minimi di partecipazione

Addetti Primo Soccorso.

È necessario aver frequentato il corso nel triennio precedente.

Durata*

Aggiornamento parte pratica Gruppo A: 6 ore.

Aggiornamento parte pratica Gruppo BC: 4 ore

* **Classificazione del rischio ai sensi del D.M. 388/2003:**

Gruppo A: aziende o unità produttive con oltre cinque lavoratori appartenenti o riconducibili ai gruppi tariffari INAIL con indice infortunistico di inabilità permanente superiore a quattro.

Gruppo B: aziende con tre o più lavoratori che non rientrano nel gruppo A.

Gruppo C: aziende con meno di tre lavoratori che non rientrano nel gruppo A.

Programma

CONTENUTI	
Acquisire capacità di intervento pratico	1) Tecniche di comunicazione con il sistema di emergenza del S.S.N. 2) Tecniche di primo soccorso nelle sindromi cerebrali acute. 3) Tecniche di primo soccorso nella sindrome di insufficienza respiratoria acuta. 4) Tecniche di rianimazione cardiopolmonare. 5) Tecniche di tamponamento emorragico. 6) Tecniche di sollevamento, spostamento e trasporto del traumatizzato. 7) Tecniche di primo soccorso in casi di esposizione accidentale ad agenti chimici e biologici.

Metodologia didattica

Si privilegia un approccio interattivo che pone l'allievo al centro del processo formativo.

Modalità di valutazione

Test finale di apprendimento.

Attestato rilasciato

Attestato di frequenza, valido ai fini di legge.

Ruoli e competenze docenti

Il corso di primo soccorso aziendale Gruppo A e Gruppo BC è tenuto da un Medico con esperienza nel servizio di pronto soccorso e da istruttore IRC.

	Scheda tecnica attività formativa	<i>MD03PQ16 REV. 00</i>
	Corso di Aggiornamento per Addetti Primo Soccorso Ai sensi del DM 15.07.03 n.388 e DLgs 81/2008	Struttura Formativa Accreditata Decreto n. n. 896 - 10/10/2024

Costi e Adesione

AGGIORNAMENTO GRUPPO A - € 80,00/persona + Iva - aziende a contratto - € 110,00/persona + Iva - aziende non a contratto	AGGIORNAMENTO GRUPPO BC - € 70,00/persona + Iva - aziende a contratto - € 100,00/persona + Iva - aziende non a contratto
--	---

La partecipazione al Corso è subordinata all'invio della scheda di iscrizione (allegata) debitamente compilata ed al versamento della quota di partecipazione.

Sconti

Per iscrizioni multiple, alla stessa edizione del corso, saranno applicate le seguenti agevolazioni: 5% per due iscritti, 10% per tre iscritti, 15% per quattro iscritti, 20% dal quinto iscritto. Per iscrivere un numero maggiore di partecipanti, contattaci.

Modalità di pagamento

Il pagamento della quota di iscrizione dovrà essere effettuato tramite rimessa diretta o bonifico bancario. L'attestato di avvenuto pagamento deve essere inviato, insieme al modulo di iscrizione (ultima pagina), entro la data di scadenza indicata o almeno cinque giorni prima dell'inizio del corso.

Tempi di rinuncia

Eventuali rinunce dovranno pervenire per iscritto almeno due giorni prima dell'inizio del corso. In caso di mancato rispetto di tale termine sarà emessa fattura pari al 50% della quota di iscrizione.

Numero minimo e massimo

Il corso sarà attivato con un numero minimo di n. 8 partecipanti e fino ad un massimo di n. 15 (faranno fede data e orario dell'iscrizione). Eventuali disdette saranno confermate da Praugest via telefono o e-mail

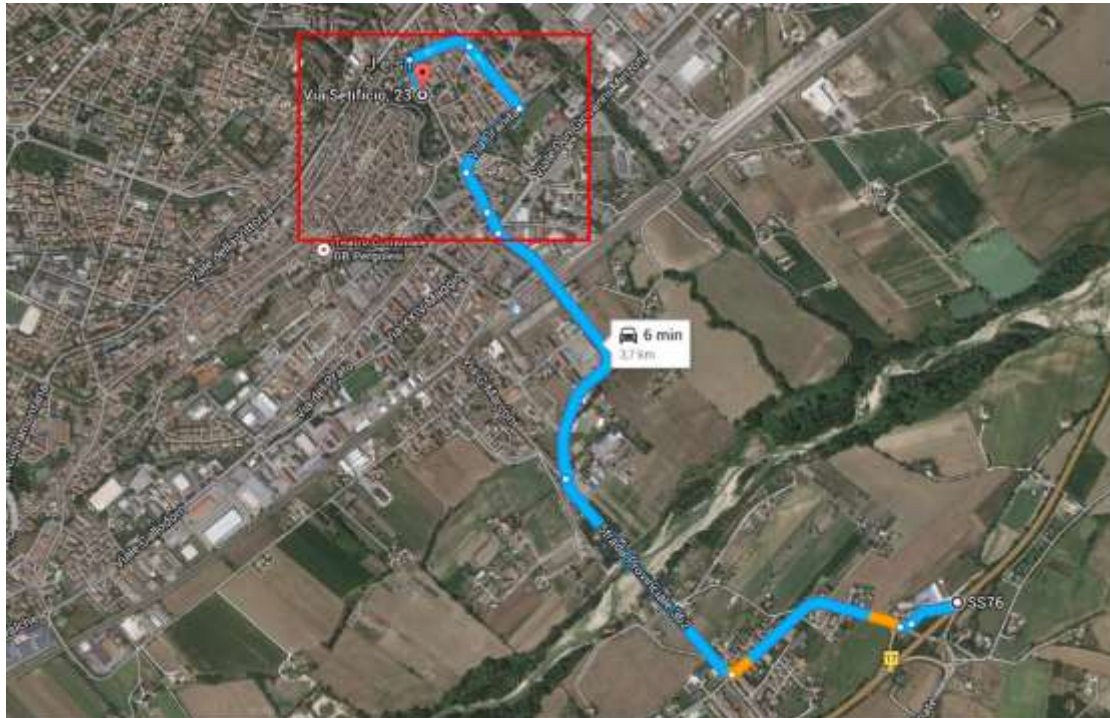
Come raggiungere la sede di Via Setificio 23 60035 JESI (AN)

<https://www.google.it/maps/dir/43.5119187,13.2684103/Via+Setificio,+23,+60035+Jesi+AN/@43.5206447,13.2498948,3083m/data=!3m1!1e3!4m9!4m8!1m0!1m5!1m1!1s0x132d996c3842097b:0x1f0d1124b0afda3b!2m2!1d13.2476822!2d43.5262066!3e0>

link da incollare sul browser per seguire il percorso dall'uscita della Superstrada di Jesi Centro



	Scheda tecnica attività formativa	<i>MD03PQ16 REV. 00</i>
	Corso di Aggiornamento per Addetti Primo Soccorso Ai sensi del DM 15.07.03 n.388 e DLgs 81/2008	Struttura Formativa Accreditata Decreto n. n. 896 - 10/10/2024

MODULO DI ISCRIZIONE

da compilare ed inviare a: info@praugest.it

Titolo corso	Corso di PRIMO SOCCORSO (DM388/2003)	
Date e Orari	<input type="checkbox"/> CORSO DI AGGIORNAMENTO GRUPPO A: Venerdì 12/06/2026 dalle 8:00 alle 14:00 (pratica)	<input type="checkbox"/> CORSO DI AGGIORNAMENTO GRUPPO BC: Venerdì 12/06/2026 dalle 8:00 alle 12:00 (pratica)
Sede:	Praugest srl Via Setificio, 23 Jesi (AN)	
Scadenza Iscrizioni	VENERDI 05/06/2026	
Dati Azienda	Ragione Sociale _____ Indirizzo: Via _____ n. _____ CAP _____ Città _____ Prov. _____ Tel. _____ e-mail* _____ P. IVA e C.F. _____ codice SDI _____	
<i>*email a cui inviare le comunicazioni relative al corso e gli attestati di frequenza</i>		
Dati Partecipante 1	Cognome _____ Nome _____ Luogo di nascita _____ Prov. _____ Data di nascita _____ CF: _____	
Dati Partecipante 2	Cognome _____ Nome _____ Luogo di nascita _____ Prov. _____ Data di nascita _____ CF: _____	
<i>Nel caso di più partecipanti compilare un altro modulo</i>		
Costo (Iva 22%)	CORSO COMPLETO GRUPPO A <input type="checkbox"/> € 80,00/persona + Iva - aziende a contratto <input type="checkbox"/> € 110,00/persona + Iva - aziende non a contratto <input type="checkbox"/> €/persona + Iva - costo concordato con referente Praugest (in caso di iscrizioni multiple)	CORSO COMPLETO GRUPPO BC <input type="checkbox"/> € 70,00/persona + Iva - aziende a contratto <input type="checkbox"/> € 100,00/persona + Iva - aziende non a contratto <input type="checkbox"/> €/persona + Iva - costo concordato con referente Praugest (in caso di iscrizioni multiple)
Pagamento	Il pagamento della quota di iscrizione dovrà essere effettuato tramite rimessa diretta o bonifico bancario intestato a Praugest srl - IBAN: IT470080862120000000023137 L'attestato di avvenuto pagamento deve essere inviato, insieme al modulo di iscrizione entro la data di scadenza indicata o almeno cinque giorni prima dell'inizio del corso. La quota di iscrizione è restituibile solo in caso di mancata attivazione del corso; non restituibile in caso di rinuncia dell'allievo pervenuta in ritardo.	
Dichiarazione	Firmando la presente si dichiara: - di essere consapevoli che, ai fini del rilascio dell'attestato, è necessaria una presenza pari all'intero monte ore di formazione previsto e il superamento della prova di verifica finale. - che il/i partecipante/i possiedono una conoscenza di base della lingua italiana parlata e scritta.	
1. Il corso sarà confermato al raggiungimento del numero minimo di iscritti.		
2. In caso di maltempo la parte pratica sarà posticipata in altra data; ne verrà data comunicazione preventiva a tutti i partecipanti.		
Informativa e consenso al trattamento dei dati personali ai sensi del art. 13 GDPR 2016/679		
Il sottoscritto, in qualità di Rappresentante Legale, autorizza Praugest S.r.l. al trattamento dei dati personali forniti per la gestione delle attività precontrattuali e contrattuali, per gli adempimenti contabili, civilistici e fiscali, e per le operazioni connesse alla formazione e all'organizzazione interna. Autorizza inoltre l'invio di informazioni su future iniziative formative e la comunicazione dei dati a soggetti pubblici o privati che operano per conto del Titolare quali Responsabili del trattamento. Dichiaro di essere informato sui diritti previsti dagli artt. 15-22 del GDPR 2016/679, esercitabili contattando il Titolare ai recapiti indicati.		
DATA	Timbro e firma azienda	