	Scheda tecnica attività formativa	MD03PQ16 REV. 00
	<b>CORSO DI AGGIORNAMENTO ANTINCENDIO PER ADDETTI ANTINCENDIO IN ATTIVITÀ DI LIVELLO 2 (ex Rischio Medio)</b> ai sensi del DM 02/09/2021	Struttura Formativa Accreditata Decreto n. n. 896 - 10/10/2024

### Titolo attività formativa

CORSO DI TIPO 2-AGG: CORSO DI AGGIORNAMENTO ANTINCENDIO PER ADDETTI ANTINCENDIO IN ATTIVITÀ DI LIVELLO 2 (ex Rischio Medio)

### Data e orario

MERCOLEDI 27/05/2026 dalle 8:30 alle 13:30

*In caso di maltempo la parte pratica sarà posticipata in altra data; ne verrà data comunicazione preventiva a tutti i partecipanti.*

### Sede di svolgimento

Aula corsi Praugest Via Setificio, 23 Jesi (An)

### Obiettivi

Aggiornare la formazione dei lavoratori addetti alla prevenzione incendi, lotta antincendio e gestione delle emergenze impegnati in attività lavorative classificate di Livello 2 ai sensi del D.M. 02/09/2021

### Destinatari e requisiti minimi di partecipazione

Lavoratori addetti alla prevenzione incendi, lotta antincendio e gestione delle emergenze.

Per iscriversi al corso è necessario aver frequentato il corso completo di 8 ore.

Il corso si svolge in lingua italiana ed è richiesta la comprensione della lingua, sia scritta che orale

### Durata e frequenza minima

Il percorso formativo ha una durata di 5 ore.

L'esito positivo delle prove di verifica, unitamente alla frequenza dell'intero monte ore del corso, consente il rilascio, al termine del percorso formativo, dell'attestato di frequenza.

### Contenuti

Contenuti minimi ai sensi del D.M. 02/09/2021

### PROGRAMMA

Modulo	Argomenti
1. PARTE TEORICA (2 ore)	Argomenti selezionati tra gli argomenti del corso di formazione iniziale e riguardano sia l'incendio e la prevenzione sia la protezione antincendio e le procedure da adottare in caso di incendio
2. ESERCITAZIONI PRATICHE (3 ore)	<ul style="list-style-type: none"> <li>- Presa visione del registro antincendio e delle misure di sorveglianza su impianti, attrezzature e sistemi di sicurezza antincendio.</li> <li>- esercitazione riguardante l'attività di sorveglianza;</li> <li>- chiarimenti sugli estintori portatili;</li> <li>- esercitazioni sull'uso degli estintori portatili e modalità di utilizzo di naspì e idranti.</li> </ul>

### Metodologia didattica

Si privilegia un approccio interattivo che pone l'allievo al centro del processo formativo

### Modalità di valutazione

Al termine dei moduli si svolgerà una prova di verifica consistente in un questionario a risposta multipla. Il superamento della prova, che si intende superata con almeno il 70% delle risposte esatte, unitamente alla frequenza dell'intero monte ore del corso, consentirà il rilascio dell'attestato valido ai fini di legge.

	Scheda tecnica attività formativa	MD03PQ16 REV. 00
	<b>CORSO DI AGGIORNAMENTO ANTINCENDIO PER ADDETTI ANTINCENDIO IN ATTIVITÀ DI LIVELLO 2 (ex Rischio Medio) ai sensi del DM 02/09/2021</b>	Struttura Formativa Accreditata Decreto n. n. 896 - 10/10/2024

### Attestato rilasciato

L'esito positivo della prova di verifica finale, unitamente ad una presenza pari all'intero monte ore di formazione previsto, consente il rilascio dell'attestato di frequenza valido ai fini di legge ad ogni partecipante.

### Ruoli e competenze docenti

Le docenze verranno effettuate da personale con esperienza documentata, come richiesto dal DM 02/09/2021.

### Costi e Adesione

€ 85,00/persona + Iva - aziende a contratto  
€ 115,00/persona + Iva - aziende non a contratto

### Sconti

Per iscrizioni multiple, alla stessa edizione del corso, saranno applicate le seguenti agevolazioni: 5% per due iscritti, 10% per tre iscritti, 15% per quattro iscritti, 20% dal quinto iscritto. Per iscrivere un numero maggiore di partecipanti, contattaci.

### Modalità di pagamento

Il pagamento della quota di iscrizione dovrà essere effettuato tramite rimessa diretta o bonifico bancario. L'attestato di avvenuto pagamento deve essere inviato, insieme al modulo di iscrizione (ultima pagina), entro la data di scadenza indicata o almeno cinque giorni prima dell'inizio del corso.

### Tempi di rinuncia

Eventuali rinunce dovranno pervenire per iscritto almeno due giorni prima dell'inizio del corso. In caso di mancato rispetto di tale termine sarà emessa fattura pari al 50% della quota di iscrizione.

### Numero minimo e massimo

Il corso sarà attivato con un numero minimo di n. 8 partecipanti e fino ad un massimo di n. 15 (faranno fede data e orario dell'iscrizione). Eventuali disdette saranno confermate da Praugest via telefono o e-mail

### Come raggiungere la sede del Corso (Jesi)

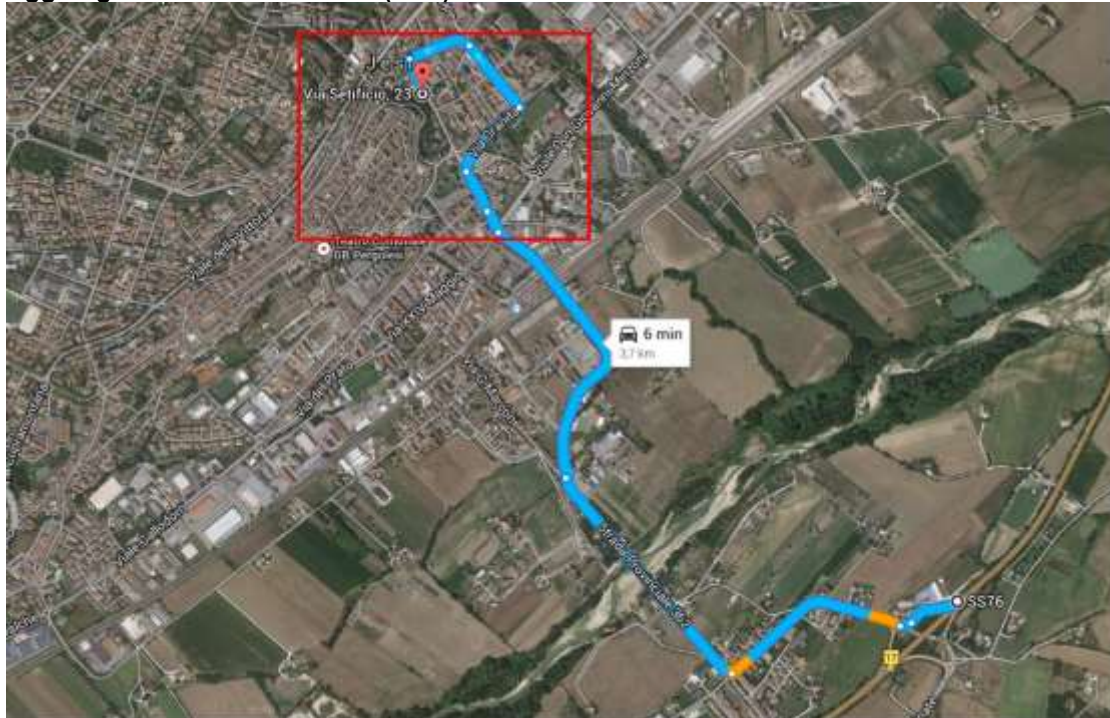

<https://www.google.it/maps/dir/43.5119187,13.2684103/Via+Setificio,+23,+60035+Jesi+AN/@43.5206447,13.2498948,3083m/data=!3m1!1e3!4m9!4m8!1m0!1m5!1m1!1s0x132d996c3842097b:0x1f0d1124b0afda3b!2m2!1d13.2476822!2d43.5262066!3e0>

link da incollare sul browser per seguire il percorso dall'uscita della Superstrada di Jesi Centro



	Scheda tecnica attività formativa	MD03PQ16 REV. 00
	<b>CORSO DI AGGIORNAMENTO ANTINCENDIO PER ADDETTI ANTINCENDIO IN ATTIVITÀ DI LIVELLO 2 (ex Rischio Medio)</b> ai sensi del DM 02/09/2021	Struttura Formativa Accreditata Decreto n. n. 896 - 10/10/2024

## MODULO DI ISCRIZIONE

da compilare ed inviare a: [info@praugest.it](mailto:info@praugest.it)

Titolo corso	CORSO DI TIPO 2-AGG: CORSO DI AGGIORNAMENTO ANTINCENDIO PER ADDETTI ANTINCENDIO IN ATTIVITÀ DI LIVELLO 2 (ex Rischio Medio)	
Data e orario	MERCOLEDÌ 27/05/2026 dalle 8:30 alle 13:30	
Sede:	Praugest srl Via Setificio, 23 Jesi (AN)	
Scadenza Iscrizioni	MERCOLEDÌ 20/05/2026	
Dati Azienda	Ragione Sociale _____ Indirizzo: Via _____ n. _____ CAP _____ Città _____ Prov. _____ Tel. _____ e-mail* _____ P. IVA e C.F. _____ codice SDI _____	
<i>*email a cui inviare le comunicazioni relative al corso e gli attestati di frequenza</i>		
Dati Partecipante 1	Cognome _____ Nome _____ Luogo di nascita _____ Prov. _____ Data di nascita _____ CF: _____	
Dati Partecipante 2	Cognome _____ Nome _____ Luogo di nascita _____ Prov. _____ Data di nascita _____ CF: _____	
<i>Nel caso di più partecipanti compilare un altro modulo</i>		
Costo (Iva 22%)	<input type="checkbox"/> € 85,00/persona + Iva - aziende a contratto <input type="checkbox"/> € 115,00/persona + Iva - aziende non a contratto <input type="checkbox"/> € ...../persona + Iva – costo concordato per l'iscrizione di n. .... lavoratori	
Pagamento	Il pagamento della quota di iscrizione dovrà essere effettuato tramite rimessa diretta o bonifico bancario intestato a <b>Praugest srl - IBAN: IT470080862120000000023137</b> L'attestato di avvenuto pagamento deve essere inviato, insieme al modulo di iscrizione entro la data di scadenza indicata o almeno cinque giorni prima dell'inizio del corso. La quota di iscrizione è restituibile solo in caso di mancata attivazione del corso; non restituibile in caso di rinuncia dell'allievo pervenuta in ritardo.	
Dichiarazione	Firmando la presente si dichiara: - di essere consapevoli che, ai fini del rilascio dell'attestato, è necessaria una presenza pari all'intero monte ore di formazione previsto e il superamento della prova di verifica finale. - che il/i partecipante/i possiedono una conoscenza di base della lingua italiana parlata e scritta.	
1. Il corso sarà confermato al raggiungimento del numero minimo di iscritti.		
2. In caso di maltempo la parte pratica sarà posticipata in altra data; ne verrà data comunicazione preventiva a tutti i partecipanti.		
<b>Informativa e consenso al trattamento dei dati personali ai sensi del art. 13 GDPR 2016/679</b>		
Il sottoscritto, in qualità di Rappresentante Legale, autorizza Praugest S.r.l. al trattamento dei dati personali forniti per la gestione delle attività precontrattuali e contrattuali, per gli adempimenti contabili, civilistici e fiscali, e per le operazioni connesse alla formazione e all'organizzazione interna. Autorizza inoltre l'invio di informazioni su future iniziative formative e la comunicazione dei dati a soggetti pubblici o privati che operano per conto del Titolare quali Responsabili del trattamento. Dichiara di essere informato sui diritti previsti dagli artt. 15-22 del GDPR 2016/679, esercitabili contattando il Titolare ai recapiti indicati.		
DATA	Timbro e firma azienda	